ORGANIGRAMM

Stand Februar 2026

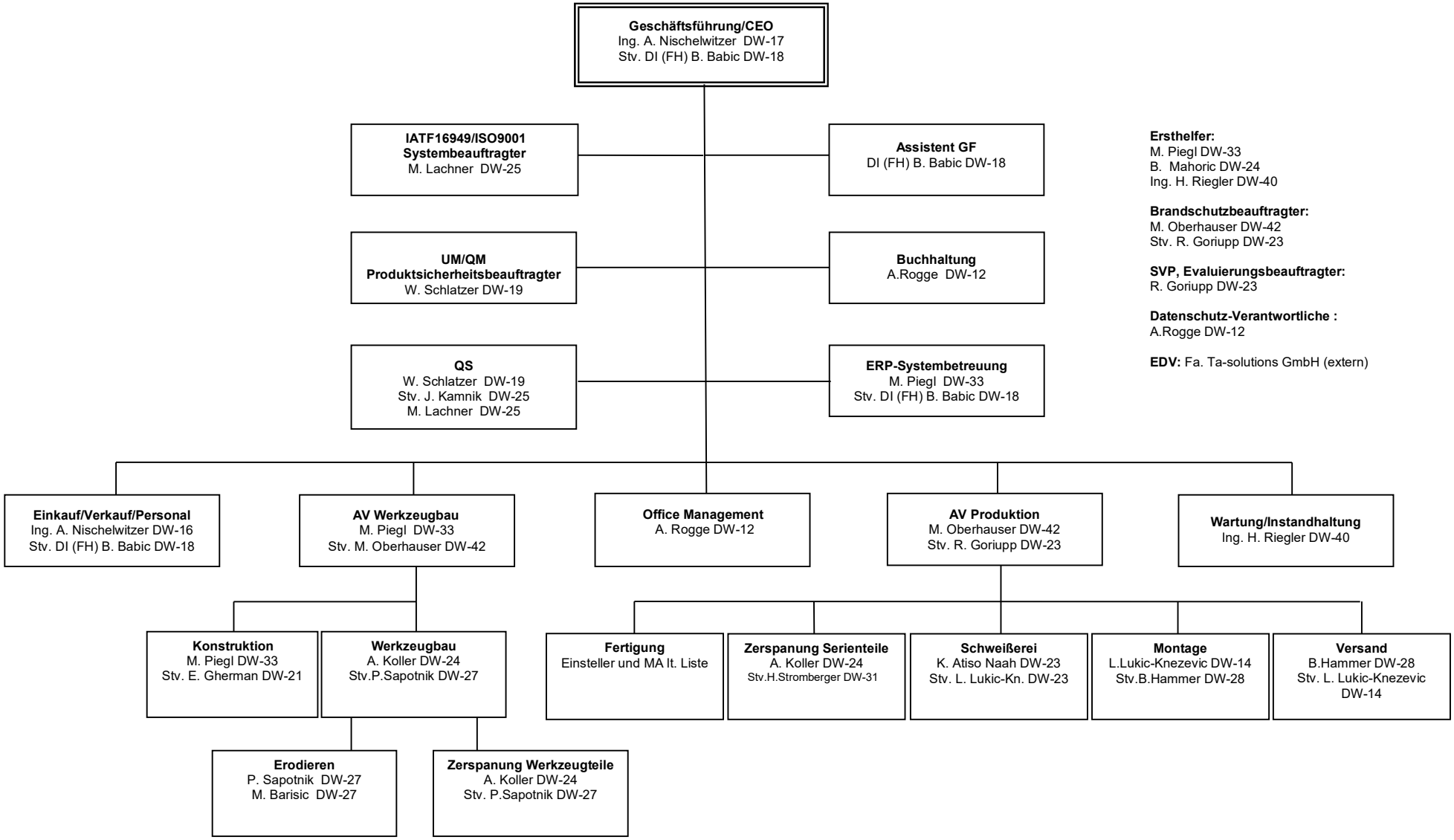

Ersthelfer:
M. Piegl DW-33
B. Mahoric DW-24
Ing. H. Riegler DW-40

Brandschutzbeauftragter:
M. Oberhauser DW-42
Stv. R. Goriupp DW-23

SVP, Evaluierungsbeauftragter:
R. Goriupp DW-23

Datenschutz-Verantwortliche :
A.Rogge DW-12

EDV: Fa. Ta-solutions GmbH (extern)

Erstellt und geprüft QM Version 8 5.2.26